

ISTITUTO COMPRENSIVO STATALE "NOVARA DI SICILIA"
SCUOLA DELL'INFANZIA, PRIMARIA E SECONDARIA DI I GRADO "FONDACHELLI FANTINA"
FONDACHELLI FANTINA (ME)

PIANO DI EVACUAZIONE PIANO TERRA

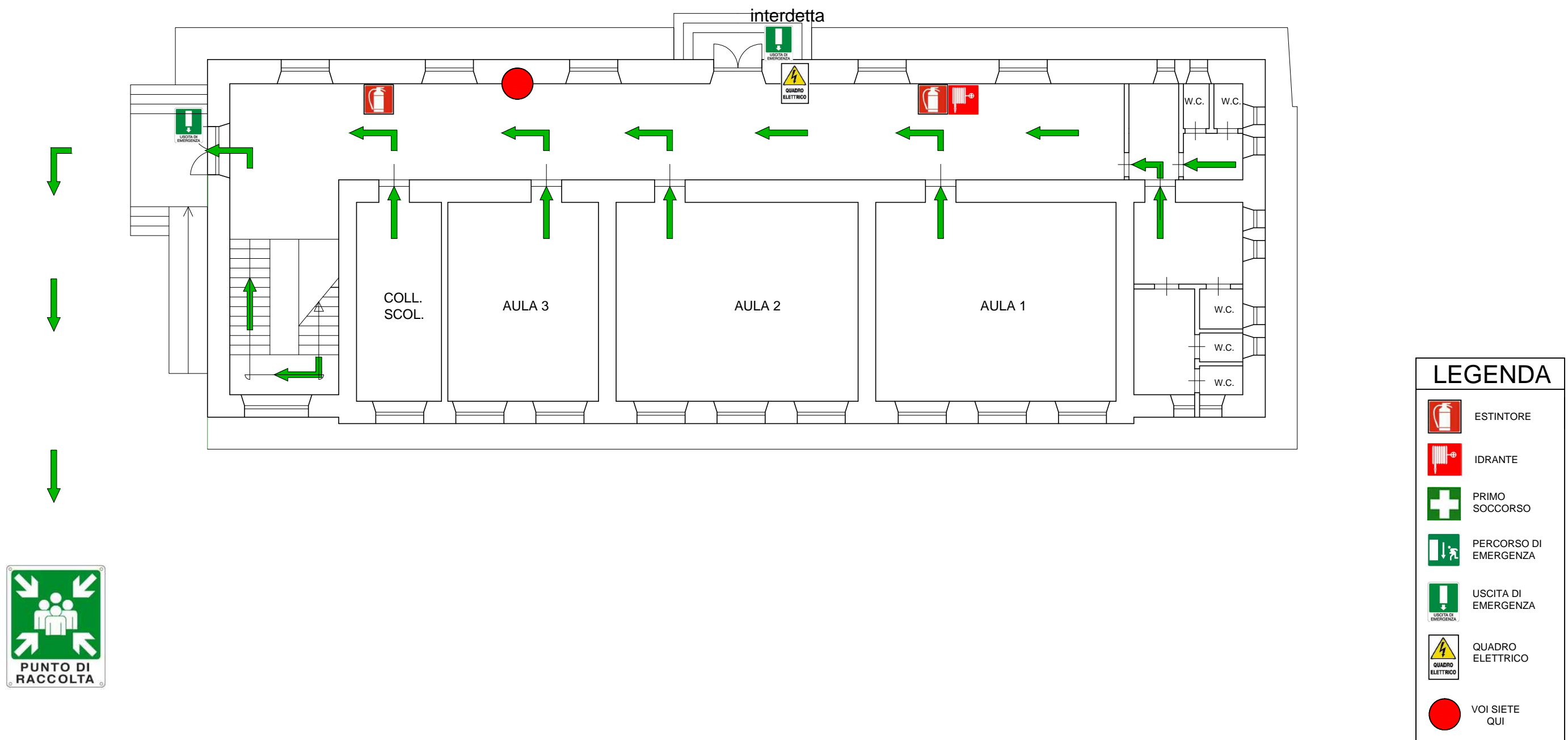

RSPP: ing. Rosanna Nastasi